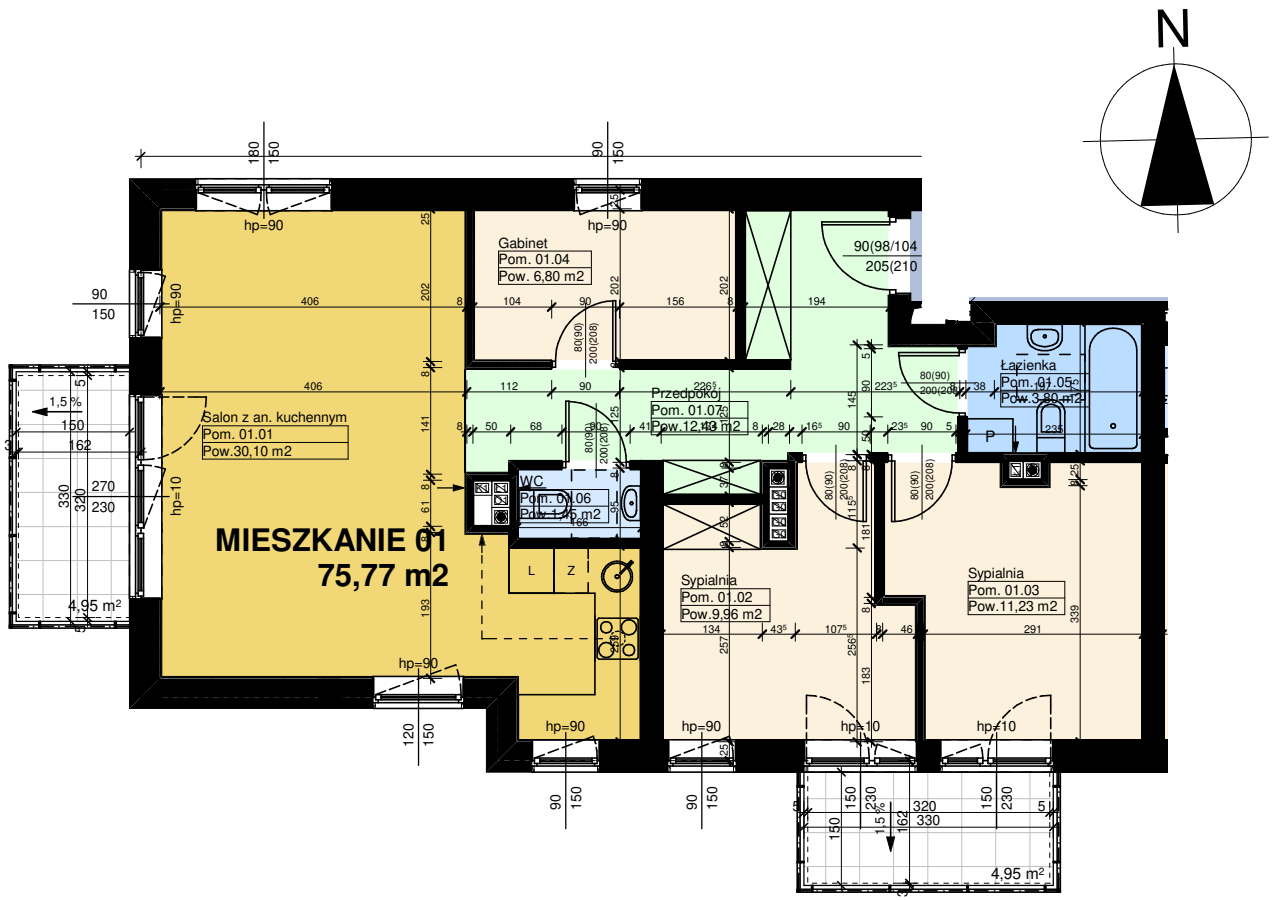

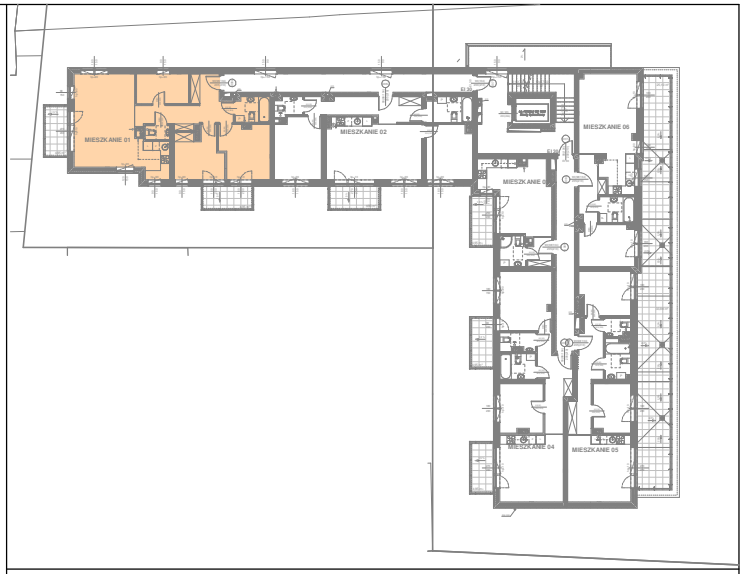

Rysunek przedstawia stan projektowany, wszelkie wymiary potwierdzić z natury.
Wielkość poszczególnych pomieszczeń oraz całkowita powierzchnia lokalu mogą ulec niewielkim zmianom w trakcie realizacji budynku.
Na wszelkie zmiany architektoniczne, konstrukcyjne i instalacyjne należy uzyskać zgodę projektanta.
Wymiarowano w świetle surowych ścian, bez tynków i okładzin.
Powierzchnie pomieszczeń podano w świetle otynkowanych ścian wewnętrznych.
Powierzchnie schodów dodano do powierzchni antresoli. Powierzchnie pod schodami dodano do pow. salonu z an. kuchennym zgodnie z oznaczeniem kolorem (o wysokości >=2,20 m zaliczono w 100%, >= 1,40 m, lecz < 2,20 m – w 50%, natomiast o wysokości < 1,40 m pominięto).
Wymiary otworów drzwiowych podane są w świetle przejścia, w nawiasie wymiar otworu w murze.
Wymiary otworów okiennych podane są w świetle muru, hp to wysokość podokiennika.

biuro sprzedaży:

ARCHI-DOM Magdalena Lamorska
jest wyłącznym agentem sprzedaży mieszkań przy ul. Młynarskiej 37 w Łodzi

Kontakt do biura sprzedaży:
91-857 Łódź **tel.: 694 215 326**
ul. Astrów 27 **mail: lamorska@gmail.com**

5 4 3 2 1 0

www.mlynarska37.pl

developer:

GLS DEVELOPMENT Sp. z o.o.
91-222 Łódź, ul. św. Teresy od Dzieciątka Jezus 105

BUDYNEK MIESZKALNY WIELORODZINNY ŁÓDŹ UL. MŁYNARSKA 37

projekt:

RAFAŁ LAMORSKI
A R C H I T E K T
tel. 604 397 771, e_mail: lamorski@gmail.com

numer:	skala:
MIESZKANIE 01	1:100
PIĘTRO 1	luty 2023

Niniejsze rzuty i wizualizacje nie stanowią oferty handlowej w rozumieniu Kodeksu Cywilnego (Dz. U. Nr 16 z 1966 r. poz. 93 z późn. zm.)